



GEO - MAP - VARNA Ltd.

9000 Варна, ул. Панаягирише №17, офис 19, тел.: (088) 5 82 11 50, e-mail: geomapvarna@abv.bg

ГЕОДЕЗИЧЕСКО ЗАСНЕМАНЕ

**ОБЕКТ: ВЪЗСТАНОВЯВАНЕ НА ПЪТНИ НАСТИЛКИ В
ГР. СУВОРОВО, ОБЩ. СУВОРОВО, ОБЛ. ВАРНА**

Улица „Хан Тервел“ – от о.т. 42 до о.т. 50

Улица „Стара Планина“ – от о.т. 45 до о.т. 42

Улица „Родопи“ – от о.т. 40 до о.т. 35

Улица „Ивайло“ – от о.т. 196 до о.т. 197

Възложител: ОБЩИНА СУВОРОВО

Част: Геодезия

Фаза: ТП

	КАМАРА НА ИНЖЕНЕРИТЕ В ИНВЕСТИЦИОННОТО ПРОЕКТИРАНЕ
	ПЪТНА ПРОЕКТАНТСКА ПРАВОСПОСОБНОСТ
Секция: ГПГ	Регистрационен № 11413 инж. ИВАН
Част на проекта: по удостоверение за ПП	ВАЖИ С ВАЛИДНО УДОСТОВЕРЕНИЕ ЗА ПП ЗА ТЕКУЩАТА ГОДИНА

**чл. 36а, ал.3 от ЗОП
във вр. с Рег. /ЕС/2016/679/**

Изработил: инж. Иван Иванов

03.2020 г.
гр. Варна

ОБЯСНИТЕЛНА ЗАПИСКА

ОБЕКТ: **ВЪЗСТАНОВЯВАНЕ НА ПЪТНИ НАСТИЛКИ В
ГР. СУВОРОВО, ОБЩ. СУВОРОВО, ОБЛ. ВАРНА**

Улица „Хан Тервел“ – от о.т. 42 до о.т. 50
Улица „Стара Планина“ – от о.т. 45 до о.т. 42
Улица „Родопи“ – от о.т. 40 до о.т. 35
Улица „Ивайло“ – от о.т. 196 до о.т. 197

Възложител: **ОБЩИНА СУВОРОВО**

I. ОБЩА ЧАСТ

Обектите, предмет на настоящото геодезическо заснемане, са разположени в гр. Суворово, общ. Суворово, обл. Варна.

За целта се извършиха следните технически дейности:

Целта на разработката е изработване на геодезическо заснемане на улици в гр. Суворово, общ. Суворово, обл. Варна за изготвяне на инвестиционен проект.

II. ТЕХНИЧЕСКИ ОТЧЕТ

С геодезическото заснемане е заснета настилката по нейния габарит за всяка една от улиците.

Извършиха се следните технически дейности:

1. Изходни данни

При предварителните проучвания се уточниха ситуационните елементи предмет на заснемането.

Използваните при геодезическите измервания полигонови точки са отложени на място с двучестотен ГНСС приемник съгласно Инструкция № РД-02-20-25 от 20.09.2011 г. за определяне на геодезически точки с помощта на глобални навигационни спътникови системи.

2. Заснемане

Заснемането се извърши по полярен метод, с тотална станция SOKKIA SET500.

3. Обработка на измерванията

От получените данни при измерванията са определени координатите на подробните точки на обекта.

Геодезическото заснемане е изготвено в координатна система ККС2005г и Височинна система - Балтийска.

03.2020 г.
гр. Варна

Изработил: инж. Иван Иванов

	КАМАРА НА ИНЖЕНЕРИТЕ В ИНВЕСТИЦИОННОТО ПРОЕКТИРАНЕ
	ПЪЛНА ПРОЕКТАНТСКА ПРАВОСПОСОБНОСТ
Секция: ГПГ	Регистрационен № 11413
Части на проекта: по удостоверение за ПП	инж. ИВАН ВЪЛЧЕВ ИВАНОВ
	ВАЖИ С

чл. 36а, ал.3 от ЗОП
във вр. с Рег. /ЕС/2016/679/

Координатна система: ККС2005г.
 Височинна система: Балтийска

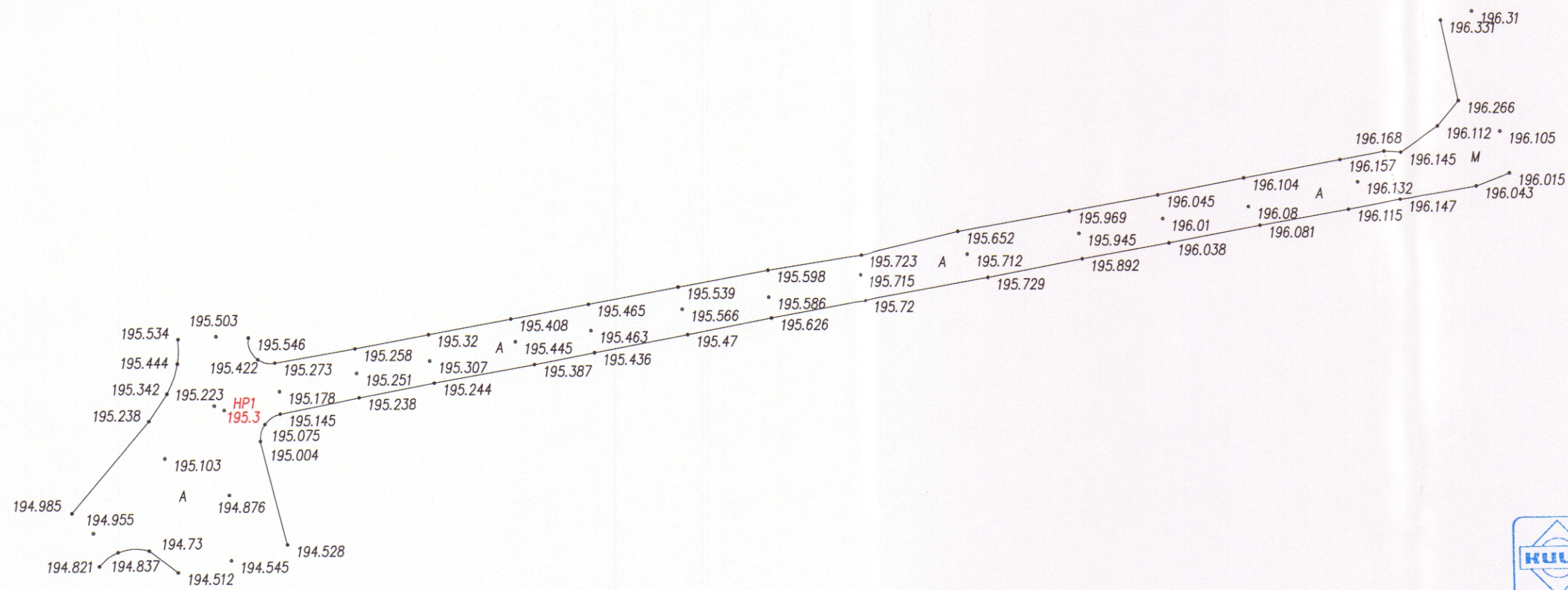

 Секция: ГПГ Част на проекта: по удостоверение за ППП	КАМАРА НА ИНЖЕНЕРИТЕ В ИНВЕСТИЦИОННОТО ПРОЕКТИРАНЕ
	ПЪЛНА ПРОЕКТАНТСКА ПРАВОСПОСОБНОСТ
	Регистрационен № 11413
	инж. ИВАН
чл. 36а, ал.3 от ЗОП във вр. с Рег. /ЕС/2016/679/	
ВАЖИ С ВАЛИДНО УДОСТОВЕРЕНИЕ ЗА ППП ЗА ТЕКУЩАТА ГОДИНА	



9000 Варна, ул. "Панагюрица" №17, офис 19 тел.: 088) 3 82 11 30, e-mail: geomap.varna@gmail.com

GEO - MAP - VARNA Ltd.

ВЪЗЛОЖИТЕЛ: ОБЩИНА СУВОРОВО		CLIENT	
Възстановяване на пътни настилки в община Суворово:			
ОБЕКТ: Суворово:		PROJECT	
ул. "Родопи" от о.т. 40 до о.т. 39			
ИНВЕСТИЦИОНЕН ПРОЕКТ - ФАЗА ПП			
INVESTMENT PROJECT - STAGE WORKING PROJECT			
 ГЕОДЕЗИЯ GEODESY	чл. 36а, ал.3 от ЗОП във вр. с Рег. /ЕС/2016/679/		
ИМЕ НА ЧЕРТЕЖ		ГЕОДЕЗИЧЕСКО ЗАСНЕМАНЕ	
DRAWING NAME			
ИМЕ НА ФАЙЛ	ЧЕРТЕЖ	ДАТА	МАЩАБ
FILE NAME	DRAWING NUMBER	DATE	SCALE
	1/6	2020г.	1:500

Координатна система: ККС2005г.
 Височинна система: Балтийска



 КАМАРА НА ИНЖЕНЕРИТЕ В ИНВЕСТИЦИОННОТО ПРОЕКТИРАНЕ ПЪЛНА ПРОЕКТАНТСКА ПРАВОСПОСОБНОСТ Регистрационен № 11413 ИНЖ. ИВАН ВЪЛЧЕВ-ИВАНОВ	чл. 36а, ал.3 от ЗОП във вр. с Рег. /ЕС/2016/679/
	ВАЩИ С ВАЛИДНО УДОСТОВЕРЕНИЕ ЗА ПЛЪН ЗА ПЪЛНОСТАНОВКА



GEO-MAP-VARNA Ltd.
 9000 Варна, ул. "Панагюрица" №17, етаж 19 тел.: 058/ 5 82 11 30, e-mail: geomap.varna@gmail.com

ВЪЗЛОЖИТЕЛ: CLIENT	ОБЩИНА СУВОРОВО		
ОБЕКТ: PROJECT	Възстановяване на пътни настилки в община Суворово: ул. "Стара Планина" от о.т. 45 до о.т. 42		
ИНВЕСТИЦИОНЕН ПРОЕКТ - ФАЗА ТП INVESTMENT PROJECT - STAGE WORKING PROJECT			
 ГЕОДЕЗИЯ GEODESY	чл. 36а, ал.3 от ЗОП във вр. с Рег. /ЕС/2016/679/ ГЕОДЕЗИЧЕСКО ЗАСНЕМАНЕ		
ИМЕ НА ЧЕРТЕЖ DRAWING NAME			
ИМЕ НА ФАЙЛ FILE NAME	ЧЕРТЕЖ DRAWING NUMBER	ДАТА DATE	МАЩАБ SCALE
	2 /6	2020г.	1:500

Координатна система: ККС2005г.
 Височинна система: Балтийска



 КАМАРА НА ИНЖЕНЕРИТЕ В ИНВЕСТИЦИОННОТО ПРОЕКТИРАНЕ ПЪЛНА ПРОЕКТАНТСКА ПРАВОСПОСОБНОСТ Регистрационен № 11413 ИНЖ. ИВАН ПЪЛЧЕВ-ИВАНОВ	чл. 36а, ал.3 от ЗОП във вр. с Рег. /ЕС/2016/679/
	ВАЖИ С ВАЛИДНО УДОСТОВЕРЕНИЕ ЗА ПЪЛНА ПРОЕКТАНТСКА ПРАВОСПОСОБНОСТ

GEO-MAP-VARNA Ltd.
 9000 Варна, ул. "Танкски път" №17, офис 19 тел.: (088) 5 82 11 50, e-mail: geomap.varna@gmail.com

ВЪЗЛОЖИТЕЛ: ОБЩИНА СУВОРОВО		CLIENT	
Възстановяване на пътни настилки в община Суворово:			
ОБЕКТ: Суворово:		PROJECT	
ул. "Стара Планина" от о.т. 45 до о.т. 42			
ИНВЕСТИЦИОНЕН ПРОЕКТ - ФАЗА III		INVESTMENT PROJECT - STAGE WORKING	
 ГЕОДЕЗИЯ GEODESY		чл. 36а, ал.3 от ЗОП във вр. с Рег. /ЕС/2016/679/	
ИМЕ НА ЧЕРТЕЖ DRAWING NAME		ГЕОДЕЗИЧЕСКО ЗАСНЕМАНЕ	
ИМЕ НА ФАЙЛ FILE NAME	ЧЕРТЕЖ DRAWING NUMBER	ДАТА DATE	МАЩАБ SCALE
	3 / 6	2020г.	1:500

Координатна система: ККС2005г.
 Височинна система: Балтийска

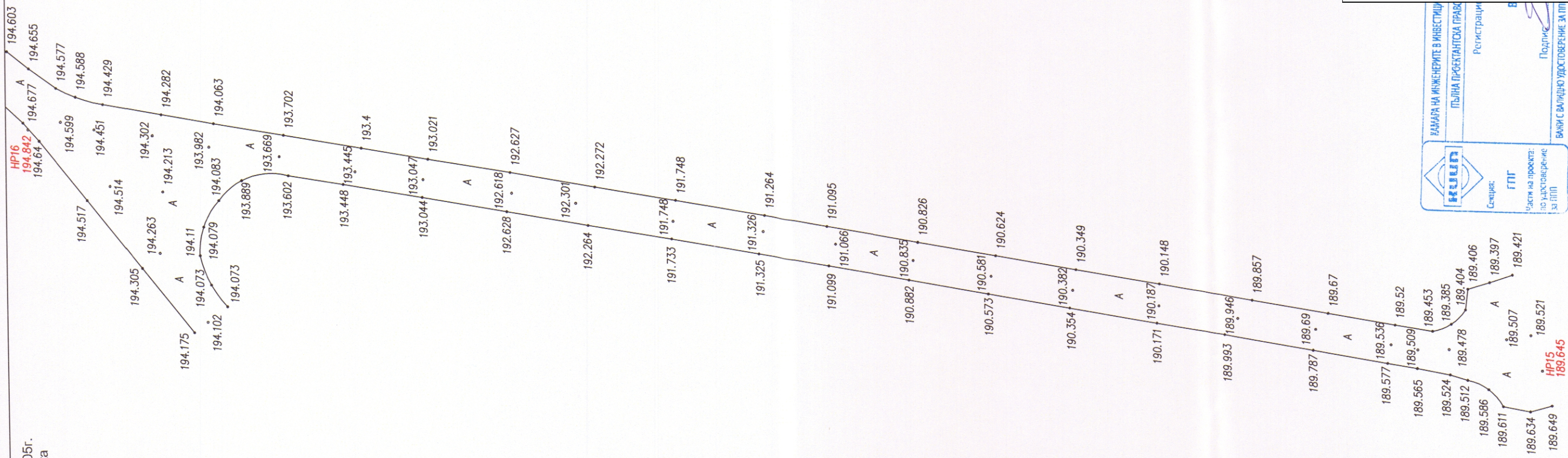

Чл. 3ба, ал.3 от ЗОП
 във вр. с Рег. /ЕС/2016/679/



GEO – MAP – VARNA Ltd.
 6000 Варна – ул. "Панагюрица" – №17, е-поща: (088) 582 11 50, e-mail: geo@map-varna.com

ВЪЗЛОЖИТЕЛ: CLIENT	ОБЩИНА СУВОРОВО		
ОБЕКТ: PROJECT	Възстановяване на пътни настилки в О.С. Суворово:		
ИНВЕСТИЦИОНЕН ПРОЕКТ: INVESTMENT PROJECT - STAGE	УЛ. "Хан Тервел" от о.т. 42 до о.т. 50 ПРОЕКТ - ФАЗА ТП WORKING PROJECT		
ИМЕ НА ФАЙЛ FILE NAME	ГЕОДЕЗИЯ GEODESY	ИНЖ. Иван Иванов	ГЕОДЕЗИЧЕСКО ЗАСН. DATE
	ИМЕ НА ЧЕРТЕЖ DRAWING NUMBER	4/6	

Чл. 3ба, ал.3 от ЗОП
 във вр. с Рег. /ЕС/2016/679/

РЕГИСТРАЦИЯ
 КАМАРА НА ИНЖЕНЕРИТЕ В ИНВЕСТИЦИОНЕН ПРОЕКТ
 ПЪЛНА ПРОЕКТАНТОСА ПРАВА
 Регистратора: **ИВАН ИВАНОВ**
 Подпис: _____
 БАНК С ВАРИАНТНО УДОСТОВЕРЕНИЕ ЗА ТП

Координатна система: ККС2005г.
 Височинна система: Балтийска

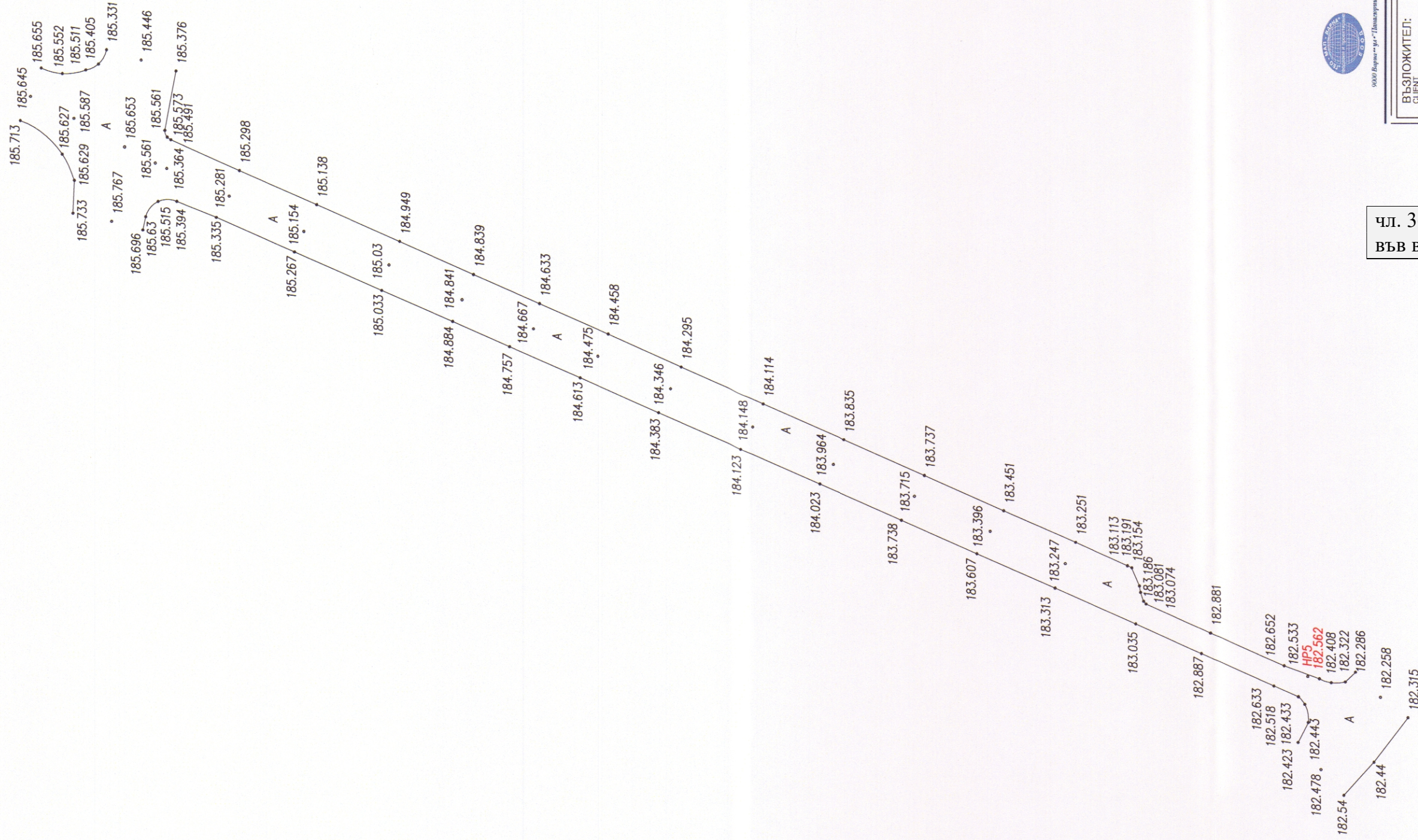

чл. 36а, ал.3 от ЗОП
 във вр. с Рег. /ЕС/2016/679/



GEO – MAP - VARNA LTD.
 9000 Варна, ул. "Панагюрица", №17-а етаж. 10-етаж. (088) 8 82 11 50, e-mail: info@geo-map.com

ВЪЗЛОЖИТЕЛ: CLIENT	ОБЩИНА СУВОРОВО	ИМЕ НА ЧЕРТЕЖ DRAWING NAME	ИМЕ НА ФАЙЛ FILE NAME	ДАТА DATE	1:500
ОБЕКТ: PROJECT	Възстановяване на пътни настилки Суворово:	УП. "Васил Петков" от о.т. 193 до о.т. 199	ИМЕНА НА ЧЕРТЕЖ DRAWING NUMBER	2020г.	
ИНВЕСТИЦИОНЕН ПРОЕКТ - ФАЗА ТП INVESTMENT PROJECT - STAGE WORKING PROJECT		ИНЖ. Иван Иванов	5/6		
G ГЕОДЕЗИЯ GEODESY		ГЕОДЕЗИЧЕСКО ЗАДАНИЕ			

чл. 36а, ал.3 от ЗОП
 във вр. с Рег. /ЕС/2016/679/

КАМАРИ НА ИНЖЕНЕРИТЕ В ИНВЕСТИЦИОНЕН ПРОЕКТ
 ПЪЛНА ПРОЕКТАНТСКА ПРАВО

Регистрация

Секция: ГПГ

Част от проекта: по източни меридиани за ППТ

ИТАНИЕ: 413

ИВАН АНОВ

ПОДПИС

ПОДПИС

ПОДПИС

Координатна система: ККС2005г.
Височинна система: Балтийска

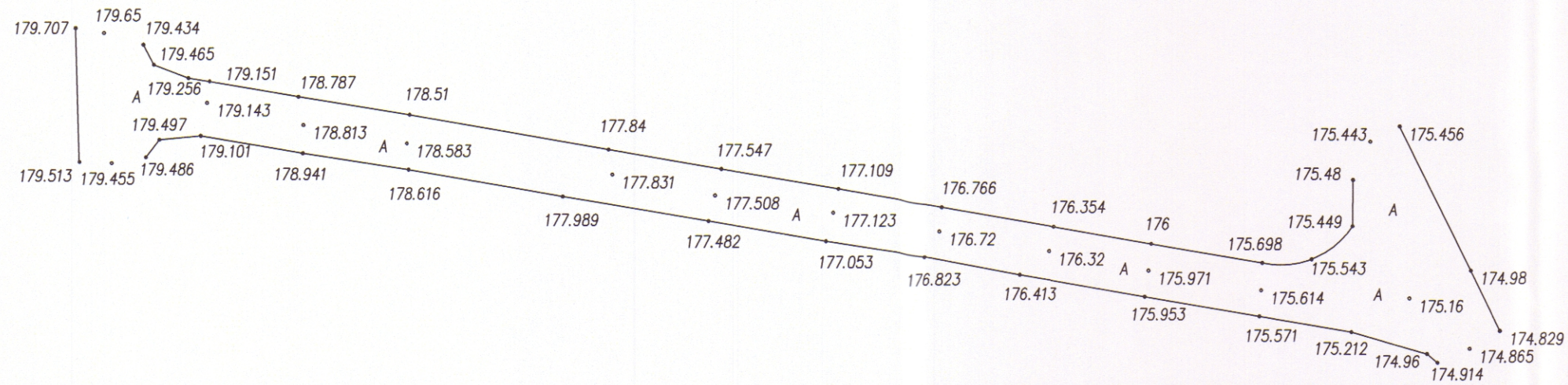

	КАМАРА НА ИНЖЕНЕРИТЕ В ИНВЕСТИЦИОННОТО ПРОЕКТИРАНЕ
	ПЪЛНА ПРОЕКТАНТСКА ПРАВОСПОСОБНОСТ
	Регистрационен № 11413
Секция:	ИНЖ. ИВАН
гпг	
Част на проекта: по удостоверение за ПП	чл. 36а, ал.3 от ЗОП ВЪВ ВР. с Рег. /ЕС/2016/679/ ВАЖИ С ВАЛИДНО УДОСТОВЕРЕНИЕ ЗА ПП ЗА ТЕКУЩАТА ГОДИНА



9000 Варна, ул. "Панагорцие" №17, офис 19 тел.: (088) 5 82 11 30, e-mail: geomap.varna@gmail.com

GEO-MAP - VARNA Ltd.

ВЪЗЛОЖИТЕЛ: CLIENT	ОБЩИНА СУВОРОВО		
ОБЕКТ: PROJECT	Възстановяване на пътни настилки в община Суворово: ул. "Ивайло" от о.т. 196 до о.т. 197		
ИНВЕСТИЦИОНЕН ПРОЕКТ - ФАЗА ПП INVESTMENT PROJECT - STAGE WORKING PROJECT			
	ГЕОДЕЗИЯ GEODESY	чл. 36а, ал.3 от ЗОП ВЪВ ВР. с Рег. /ЕС/2016/679/	
ИМЕ НА ЧЕРТЕЖ DRAWING NAME			
ИМЕ НА ФАЙЛ FILE NAME	ЧЕРТЕЖ DRAWING NUMBER	ДАТА DATE	МАЩАБ SCALE
	6 /6	2020г.	1:500